NUCは西宮上ケ原キャンパス、NSCは西宮聖和キャンパスの略称です。 2018-10-13

LogementVert V

女子学生専用

Net-Wiz 無料ネット

mi.ma.mo 防犯カメラ

- ◆シンプルモダンな北欧住宅の快適な暮らし
- ◆独立洗面、脱衣スペース、姿見など
- 女子学生のニーズに対応
- ◆関学生協仕様「Luna Square」(女子学生専用)
- ◆安心のセキュリティ
  (防犯ｶﾒﾗ、ﾓﾆﾀｰ付ｵｰﾄﾛｯｸ、ﾍﾟｱｶﾞﾗｽ、ｼｬｯﾀｰ)
- ◆無料ネットでお得！
- ◆ツーバイフォーで耐震性能確保、準耐火構造
- ◆門戸厄神駅徒歩5分、NSCまで徒歩11分、
  NUCまで徒歩23分
- ◆スーパーまで徒歩6分、コンビニ徒歩1分

2019年度 新築

入居者は関学女子学生に限ります

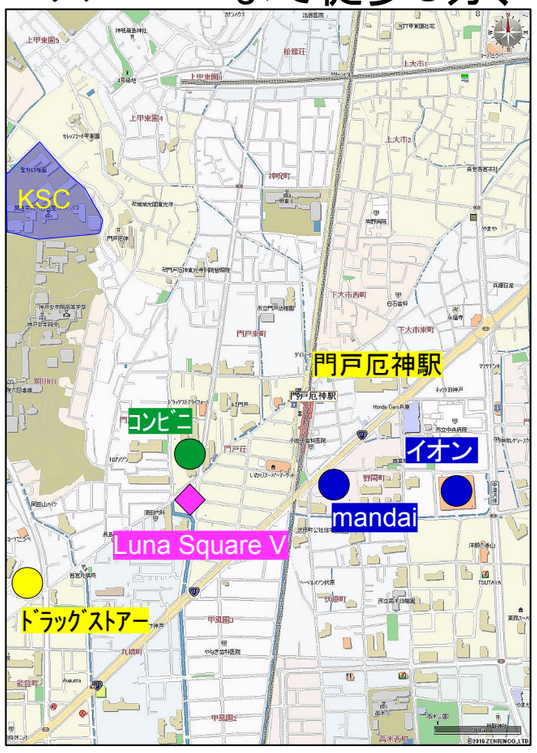

関学生専用

駅も近くて
通学便利

LogementVert V 賃料表		
301		302
¥62,000		¥62,000
3/20		3/20
201	階段	202
¥62,000		¥62,000
3/20		3/20
101		102
¥59,000		¥59,000
3/20	ENT	3/20
北向き		西向き

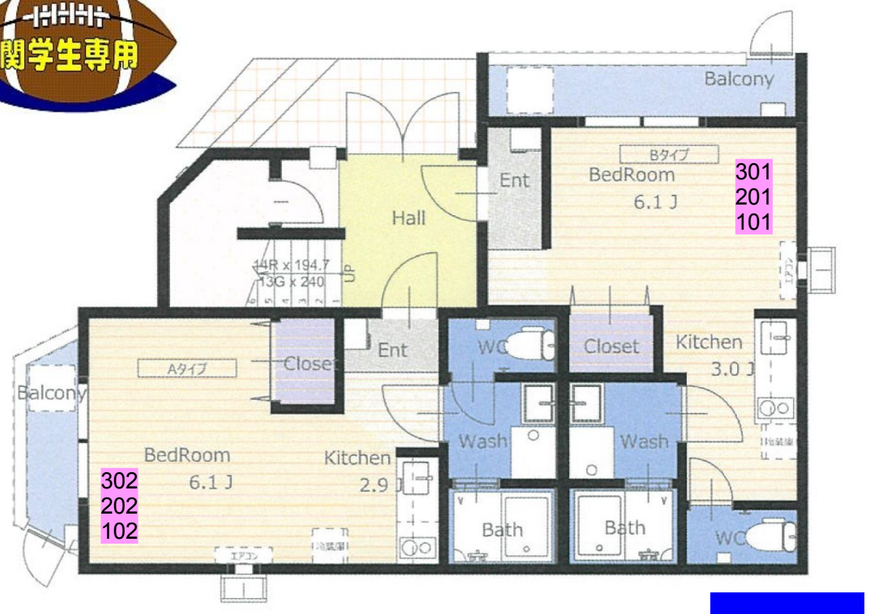

Luna Square

建物名	LogementVert V (ロジュマンヴェールV) -関学女子学生専用-
最寄駅	門戸厄神
間取タイプ	1K
賃料条件	賃料59,000～62,000円
	礼金20万円　保証金8万円
	敷引0円　更新料0円

所在地	西宮市門戸荘111－1(登記簿地番)	
交通	阪急今津線　門戸厄神駅　徒歩５分	
建物	構造・規模	木造(2×4)　3階建の1～3階部分
	使用部分面積	A type:24．84㎡　B type:24．84㎡
	間取内訳	A Type:居室6．1帖＋K2．9帖 B Type:居室6．1帖＋K3．0帖
築年月	2019年3月竣工予定	契約期間　2年契約
管理費等	共益費:3,000円/月	
駐車場	駐車場:無し　駐輪場:有	
ｲﾝﾀｰﾈｯﾄ	★インターネット月額使用料無料	
本体設備	電気、ガス、上下水道、CATV	
各戸設備	バストイレセパレート、独立洗面化粧台	
管理者	昌永不動産株式会社	
保険	借家人賠償責任保険加入要(学生共済可)	
鍵交換		
備考	バス・トイレセパレートタイプ、温水洗浄便座 独立洗面化粧台(ｼｬﾜｰ水栓)、室内洗濯機置場 室内物干し、ﾊﾞﾙｺﾆ物干し、浴室乾燥機 ﾃﾞｻﾞｲﾝｺﾝﾊﾟｸﾄｷｯﾁﾝ(IH2口)、冷蔵庫置場 ガス給湯設備、冷暖房エアコン、LED居室照明 防犯カメラ、モニター付オートロック、Low-Eﾍﾟｱｶﾞﾗｽ ｼｬｯﾀｰ、ｸﾛｰｾﾞｯﾄ、姿見付きｼｭｰｽﾞﾎﾞｯｸｽ CATV、インターネット月額使用料無料	

兵庫県知事免許(7)第202467号

関西学院大学生活協同組合

〒662-0891　西宮市上ヶ原一番町1-155

☎0798-53-5244

Fax0798-53-7513

KG CO-OP

取引様態
媒介