関西学院大学の皆さまへご案内

インターネットを
もっとお得に！快適に！

3,300～（税込）円

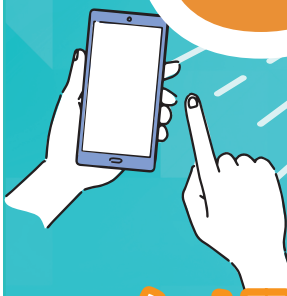

ネット開通まで
Wi-Fi 無料貸出あり！

スマホセット割で
通信料がお得！

NTT 光
高速光回線

関西学院大学生活協同組合
インターネットサポートセンター
運営会社：株式会社スマサポ

※QRコードは (株) デンソーウェーブの登録商標です。

お気軽にお問い合わせください！
0800-999-7521
【受付時間】11:00 ～ 20:00 / 定休日】年中無休※年末年始除く

NTT光なら！

オンライン授業が
途切れる心配なし！

就職活動での
WEB 面接に
安心！

通信制限なし！

動画や音楽の
ダウンロードが
早い！

ご利用のスマホキャリアに合わせた「おトクな料金プラン」をご案内！

ドコモ光

DoCoMo　ギガライト 5GB

通常価格 ~~4,400~~ (税込)円　最大 1,100 (税込)円引き

3,300~ (税込)円

Softbank 光

ソフトバンク データ定額 5GB

通常価格 ~~4,730~~ (税込)円　最大 1,100 (税込)円引き

※割引なしの場合は 4,180 円

3,630~ (税込)円

BIGLOBE 光

au　カケホ+データ定額 5G ～

通常価格 ~~4,928~~ (税込)円　最大 1,100 (税込)円引き

3,828~ (税込)円

上記価格（税込）は一例です。

docomo、au、Softbak、Y!Mobile をご利用の方へは、それぞれの携帯電話とセットでお安くなるプランのご提案が可能です。契約台数やプランによって、上記金額よりさらにお安くなる場合もございます。格安 SIM 携帯ご利用のお客様もお得なキャンペーンでご案内ができますので、詳しくは表面のご連絡先にてお気軽にお問い合わせください。

お申し込みは簡単！

QRコード
読み込み！

申込フォームに
ご連絡先を
入力・送信

窓口よりお電話
させていただきます

ネット開通！
※別途工事費用が発生する可能性があります。